

## Underrättelser för sjöfarande Sjöfartsverket



### Underrättelser för sjöfarande Områdesindelning



Ufs-redaktionen  
Sjöfartsverket  
601 78 Norrköping

Tel: 0771 630 605  
E-post: [ufs@sjofartsverket.se](mailto:ufs@sjofartsverket.se)

Ansvarig utgivare:  
Affärsområdeschef Patrik Wiberg



# TILLKÄNNAGIVANDEN

Inga Tillkännagivanden i detta häfte.

## UNDERRÄTTELSE

### Områden utan notiser i detta häfte

Bottenviken
Norra Kvarken
Ålands hav och Skärgårdshavet
Finska viken
Rigabukten
Sydöstra Östersjön
Södra Östersjön
Sydvästra Östersjön
Öresund
Store- och Lillebaelt
Vänern och Trollhätte kanal
Övriga inlandsfarvatten
Ej områdesbundet

### Bottenhavet

**\* 18257**

**Sjökort: 532, 5331**

**Sverige. Bottenhavet. Söderhamn. Kilsbo. Norrfjärden. Fartbegränsning.**

<b>Inför</b>	text 5 kn	a)	61-18,95N	017-08,32E
<b>Inför</b>	text 5 kn	b)	61-18,65N	017-08,55E

Bsp Bottenhavet S 2019/s22, s47, Bsp Bottenhavet S 2023/s22, s47

**\* 18380****Sjökort: 533****Sverige. Bottenhavet. N om Gävle. Iggön. Iggöhällan. Fågelskyddsområden avvecklade.**

<b>Stryk</b>	fågelskyddsområde	a)	60-53,7N	017-18,9E	Iggöhällan
<b>Stryk</b>	fågelskyddsområde	b)	60-53,2N	017-18,2E	SO om Puttran

Bsp Bottenhavet S 2019/s26, Bsp Bottenhavet S 2023/s26

Länsstyrelsen Gävleborg. Publ. 15 maj 2024

**\* 18419 (T)****Sjökort: 524****Sverige. Bottenhavet. Sundsvall. Alnösundet. Arbeten. Avlysta områden.**

Tid: 1 juni - 31 oktober 2024.

Två områden i Alnösundet är avlysta med anledning av rörlägningsarbeten vid ovan angiven period.

**Avlyst område väst**

Avlyst område a) - d)	a)	62-25,689N	017-23,512E
	b)	62-25,616N	017-23,429E
	c)	62-25,666N	017-23,666E
	d)	62-25,596N	017-23,586E

**Avlyst område öst**

Avlyst område e) - h)	e)	62-25,507N	017-24,254E
	f)	62-25,583N	017-24,257E
	g)	62-25,598N	017-24,147E
	h)	62-25,523N	017-24,140E

Bsp Bottenhavet N 2019/s08, Bsp Bottenhavet N 2024/s08, Bsp Bottenhavet S 2019/s08, Bsp Bottenhavet S 2023/s08

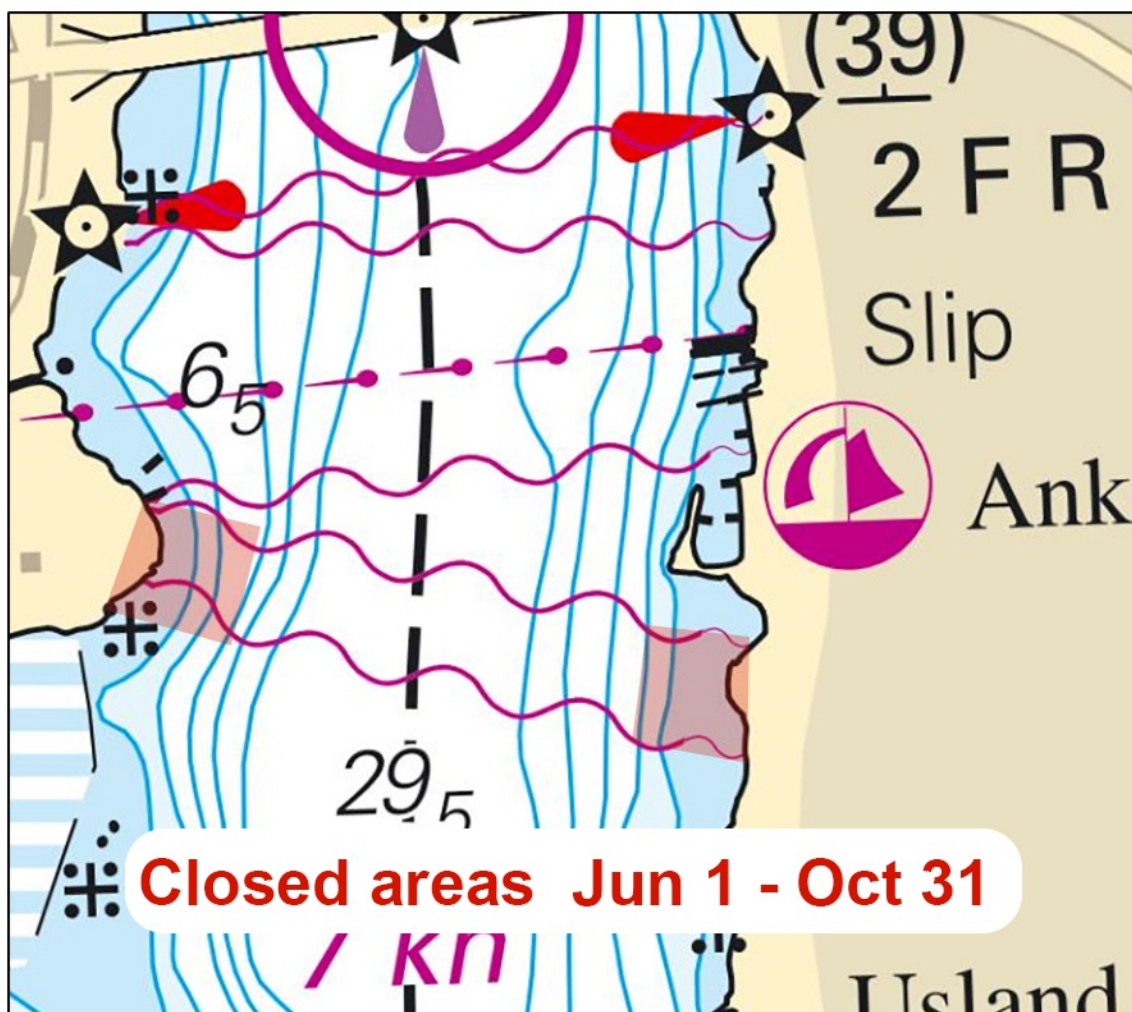

Avlysta områden

Länsstyrelsen Västernorrland. Publ. 15 maj 2024

## Norra Östersjön

\* 18314

Sjökort: 6145

Sverige. Norra Östersjön. Stockholms skärgård. Smådalarö. Hemviken.  
Fartbegränsning.

<b>Stryk</b>	text 9 kn	a)	59-10,00N	018-27,50E
<b>Inför</b>	text 5 kn	b)	59-10,07N	018-27,90E

BSP Stockholm M 2022/s34, s35, s49, Bsp Stockholm M 2024/s34, s35, s49

Länsstyrelsen i Stockholm. Publ. 15 maj 2024

\* 18376

Sjökort: 6211

## Sverige. Norra Östersjön. NO om Oxelösund. N om Risö. Fyr Vålarö. Sektorer. Karaktär.

Fyren Vålarö har fått ändrade sektorer, samt karaktär.

Ändra	karaktär Vålarö fyr från Q RG till Q WRG	58-43,290N	017-15,585E
-------	--	------------	-------------

### Sektor Bäring

000,0 - 054,8	G
054,8 - 064,0	R
064,0 - 270,0	Dk
270,0 - 305,0	G
305,0 - 306,7	W
306,7 - 000,0	R

Adm LoL. C6790

Bsp Ostkusten 2021/s16, s17, Bsp Ostkusten 2023/s16, s17

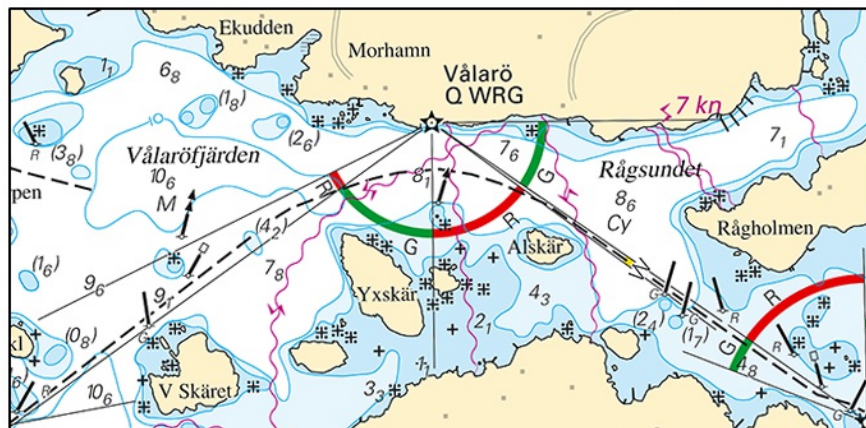

Fyr Vålarö. Ändrade sektorer.

Sjöfartsverket. Publ. 15 maj 2024

**\* 18404****Sjökort: 6141****Sverige. Norra Östersjön. Stockholm. Victoriaslussen. Namn.**

Ersätt	text Karl Johans slussen	med text Victoriaslussen	59-19,31N	018-04,37E
--------	--------------------------	--------------------------	-----------	------------

Bsp Mälaren - Hjälmarén 2020/s52, Bsp Mälaren - Hjälmarén 2024/s52, BSP Stockholm M 2022/s06, Bsp Stockholm M 2024/s06

Stockholms stad. Publ. 15 maj 2024

## Mälaren och Södertälje kanal

**\* 18420 (T)****Sjökort: 111****Sverige. Mälaren och Södertälje kanal. Kallhäll. Stäket järnvägsbro. Arbete.**

Tid: 20 - 24 maj kl. 0700 - 1900.

Arbeten pågår på järnvägsbron vid Stäket. Sjöfarande uppmanas till svallfri passage.

Kontakt: Arbetsfartyg VHF kanal 16 eller 68.

Järnvägsbron Stäket	59-28,48N	017-47,55E
---------------------	-----------	------------

Visas ej i ENC.

Bsp Mälaren - Hjälmarén 2020/s47, s59, Bsp Mälaren - Hjälmarén 2024/s47, s59

Amfimarín. Publ. 15 maj 2024

**\* 18446 (T)****Sjökort: 6141, 6142****Sverige. Mälaren och Södertälje kanal. Stockholm. Riddarfjärden.  
Riddarholmen. Avlyst område.**

Tid: 29 - 30 maj 2024.

Ett område i Riddarfjärden är avlyst för all båttrafik. Se sjökortsbild.

Område	59-19,520N	018-03,425E
--------	------------	-------------

Bsp Mälaren - Hjälmarén 2020/s51, Bsp Mälaren - Hjälmarén 2024/s51, BSP Stockholm M 2022/s10, Bsp Stockholm M 2024/s10

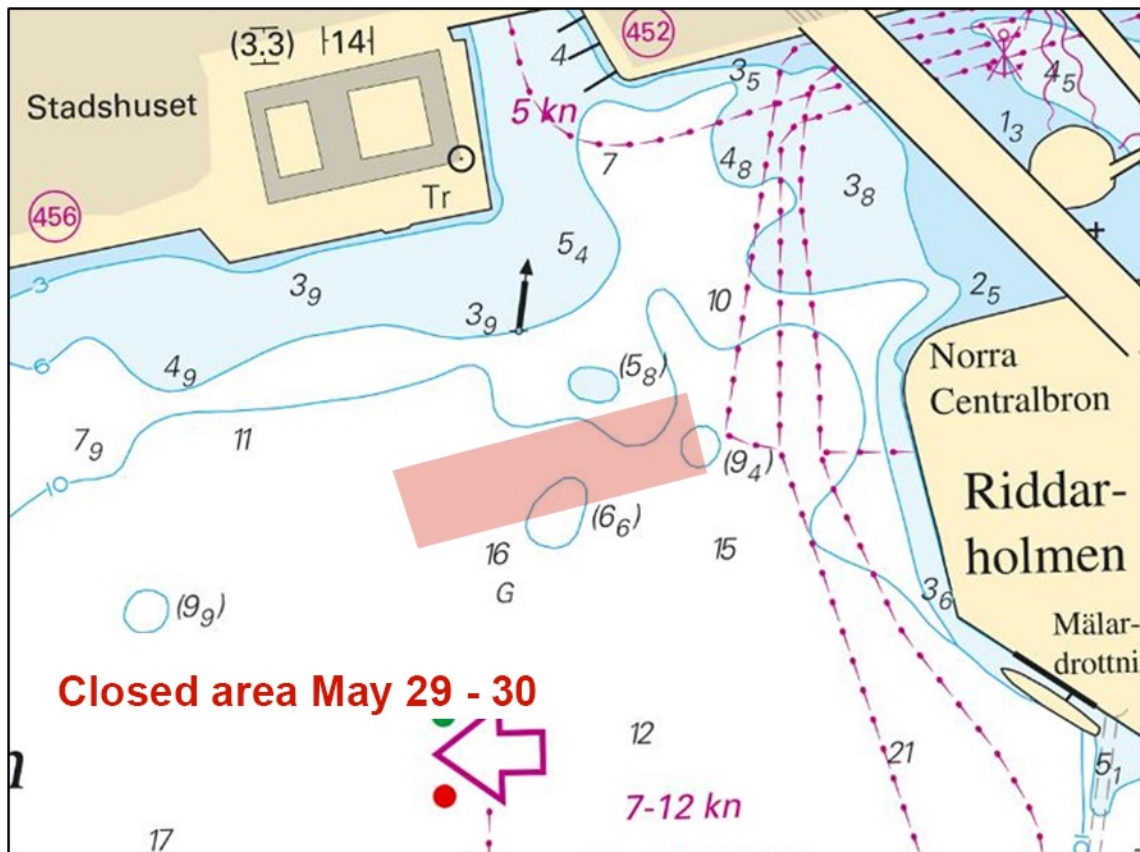

Avlyst område



**\* 18458 (T)****Sjökort: 6181****Sverige. Mälaren och Södertälje kanal. Södertälje kanal och sluss. Färre slussningar sommaren 2024.**Notiser som utgår: [2024:1008/18350\(T\)](#)

Tid: Sommaren 2024.

Arbetet med Mälärprojektet innebär att alla som passerar Södertälje med fritidsbåt kommer att få vänta längre än vanligt.

Slussning kommer att ske varannan timme under vardagar. Helger och helgdagar sker slussning varje hel timme.

För mer information och tider, vänligen besök [www.sjofartsverket.se](http://www.sjofartsverket.se)

Slussen i Södertälje kanal	59-11,60N	017-37,93E
----------------------------	-----------	------------

<https://www.sjofartsverket.se/sv/tjanster/kanaler-slussar-broar/>

Bsp Mälaren - Hjälmararen 2020/s30, s31, Bsp Mälaren - Hjälmararen 2024/s30, s31

*Sjöfartsverket. Publ. 15 maj 2024*

## Mellersta Östersjön

**\* 18374****Sjökort: 624, 6241, 711****Sverige. Mellersta Östersjön. Oskarshamn. Kiddeholmen. Enslinje. Karaktär.**

Inför	Grönt fyrljus	a)	57-14,308N	016-30,177E
Inför	2 F G	b)	57-14,307N	016-29,836E
Inför	1 May - 30 Sep	c)	57-14,276N	016-29,801E

Bsp Kalmarsund 2019/s16, s42, Bsp Kalmarsund 2023/s16, s42

*Transportstyrelsen. Publ. 15 maj 2024*

---

**\* 18451 (T)****Sjökort: 62, 71, 731****Sverige. Mellersta Östersjön. Gotland. SV om Visby. Tofta. Skjutvarningar. 15 - 25 maj 2024.**

Under angivna tider pågår skjutning på skjutfältet vid Tofta.

Riskområde är inom den skjutområdesgräns (R28) som visas i sjökortet. Området övervakas visuellt och eldförbud råder när fartyg passerar skjutområdet.

Upplysningar under pågående skjutning: tel. 010-829 57 17.

Under dygnets mörka timmar sker skjutning oftast med lys- och signalammunition.

Tofta skjutfält	57-35N	018-00E
-----------------	--------	---------

**Datum Tid Riskavstånd från stranden**

15 maj	0900 - 1600	3,8 M
16 maj	0900 - 2400	3,8 M
21 - 25 maj	0900 - 2400	3,8 M

Visas ej i ENC.

Bsp Kalmarsund 2019/s07, Bsp Kalmarsund 2023/s07, Bsp Ostkusten 2021/s07, Bsp Ostkusten 2023/s07

Försvarmakten. Publ. 10 maj 2024

## Kattegatt

**\* 18439****Sjökort: 931****Sverige. Kattegatt. N om Göteborg. Sundet mellan Björkö och Hälsö. Fartbegränsning.**

Stryk	text 7 kn	57-44,21N	011-39,14E
-------	-----------	-----------	------------

Bsp Västkusten S 2021/s17, Bsp Västkusten S 2023/s17

Länsstyrelsen i Västra Götaland. Publ. 15 maj 2024

# Skagerrak

**\* 18442 (T)**

**Sjökort: 932**

**Sverige. Skagerrak. Tjörn. Tjörnbron mellan Almön och Källön. Tillfälligt minskad segelfri höjd.**

Tid: 6 maj - 16 juni 2024.

Med anledning av underhållsarbeten på bron är den segelfria höjden minskad till 42 meter.

Tjörnbron	58-03,55N	011-46,90E
-----------	-----------	------------

Bsp Västkusten N 2021/s25, s41, BSP Västkusten N 2023/s25, s41, Bsp Västkusten S 2021/s13, s64, Bsp Västkusten S 2023/s13, s64

*Sjöfartsverket. Publ. 10 maj 2024*